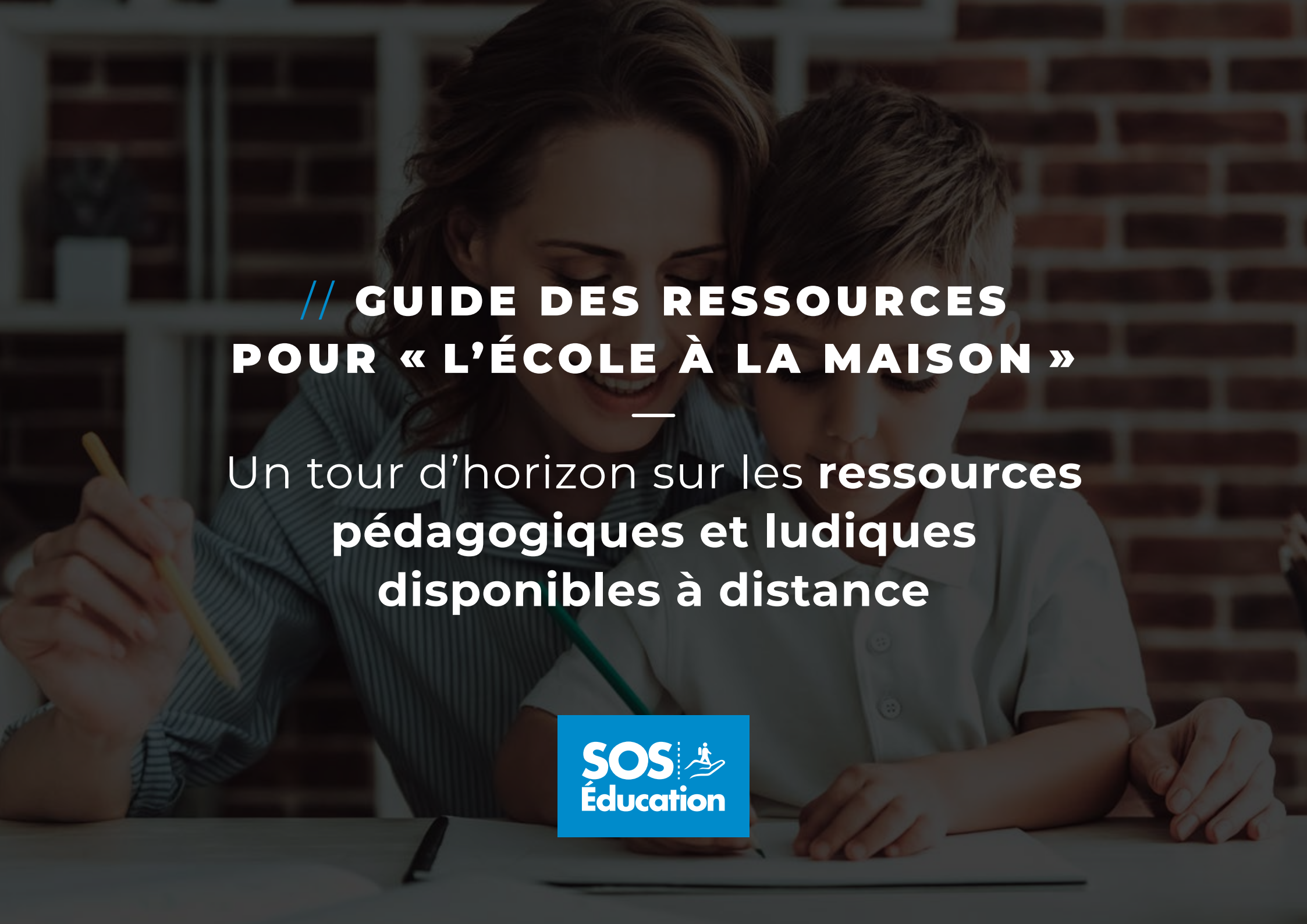

// GUIDE DES RESSOURCES POUR « L'ÉCOLE À LA MAISON »

—

Un tour d'horizon sur les **ressources pédagogiques et ludiques disponibles à distance**

SOS Éducation

//

La pandémie de coronavirus a obligé la France à fermer ses écoles, collèges et lycées pour plusieurs semaines. Afin de vous aider au mieux pour accompagner vos enfants dans cette période inédite, **nous mettons à votre disposition une liste non exhaustive de ressources pédagogiques et ludiques.**

QUI EST **SOS ÉDUCATION ?**

//

SOS Éducation a été fondée en novembre 2001, suite aux résultats inquiétants des premières études internationales PISA sur **le niveau scolaire des jeunes français.**

Des citoyens rassemblés pour agir, créent SOS Éducation, **une association indépendante de tout mouvement politique, syndical et confessionnel.**

SOS Éducation est une association à **but non lucratif**, reconnue d'**intérêt général, financée exclusivement par la générosité de ses membres, des donateurs privés**. SOS Éducation ne reçoit **aucune subvention publique.**

SOS Éducation agit pour une école **sans violence** qui transmet **à tous les enfants les fondamentaux** du lire, écrire, compter et raisonner. Une école qui **développe le goût de l'effort** et du travail bien fait, et qui **cultive l'envie d'apprendre.** Une école qui **respecte ses professeurs.**

- Préambule -

La plupart des grandes institutions culturelles modifient leur programmation pour proposer des séquences éducatives, diffuser des spectacles et événements, découvrir les musées, parcourir des expositions, accéder aux œuvres. Toutes les informations se trouvent sur leurs sites respectifs.

France 4 modifie toute sa programmation de journée pour diffuser en direct des cours dispensés par des professeurs de l'Éducation Nationale pour répondre à la mission « Nation Apprenante ».

La chaîne proposera du lundi au vendredi des cours donnés par des professeurs pour tous les élèves de primaire, collège et lycée, selon le programme suivant :

// 9h - 10h pour les CP - CE1 :
30 min de lecture & 30 min de maths

// 11h - 12h « La maison Lumni » pour les 8-12 ans et plus spécifiquement pour les CM1 - CM2

// 14h - 15h pour les collégiens :
30 min de français & 30 min de maths

// 15h - 16h pour les lycéens *(notamment les premières et les terminales)* :
1h de Français, Maths, Histoire-Géo, Anglais ou Philo

Vous ramènera au sommaire

- Bon à savoir -

Dans les pages suivantes, vous pouvez accéder aux sites des ressources citées en cliquant sur le titre en MAJUSCULES

Exemple :

Vous pouvez cliquer sur ces deux titres

Fiches d'activités

- **DESSINE-MOI UNE HISTOIRE**
- **LA MATERNELLE DE MOUSTACHE**
  Fiches et outils à rechercher via l'abécédaire

// MATERNELLE

Ressources pédagogiques

Ressources ludiques

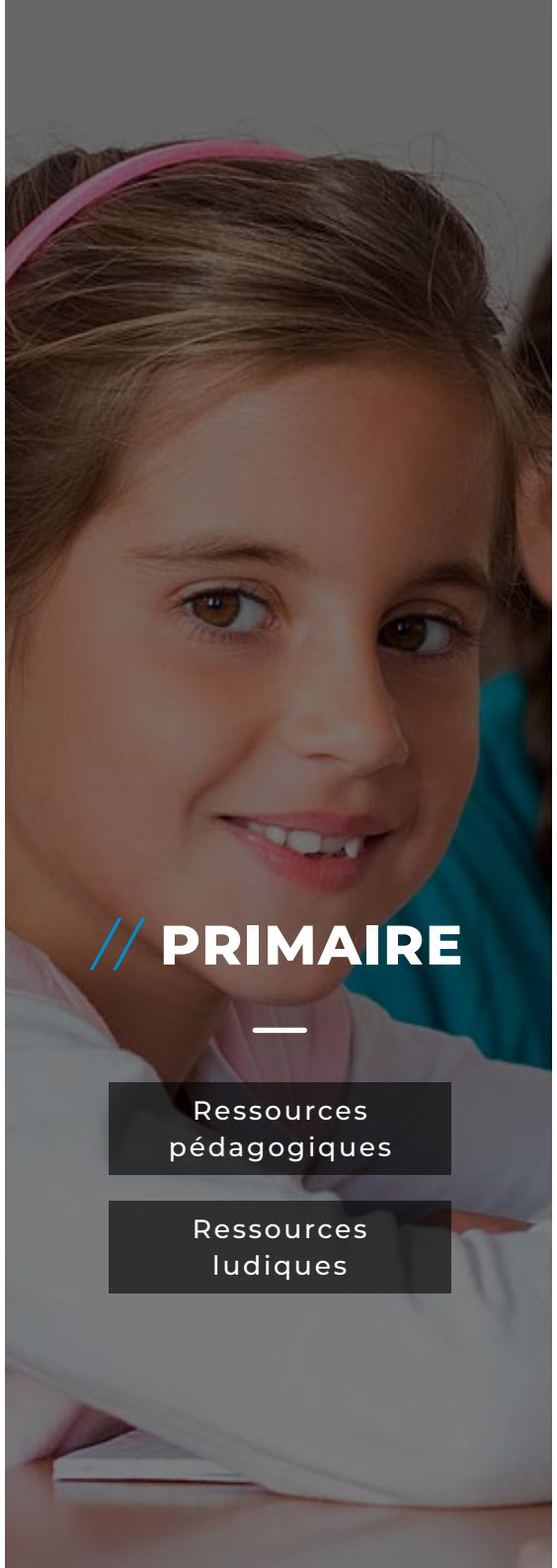

// PRIMAIRE

Ressources pédagogiques

Ressources ludiques

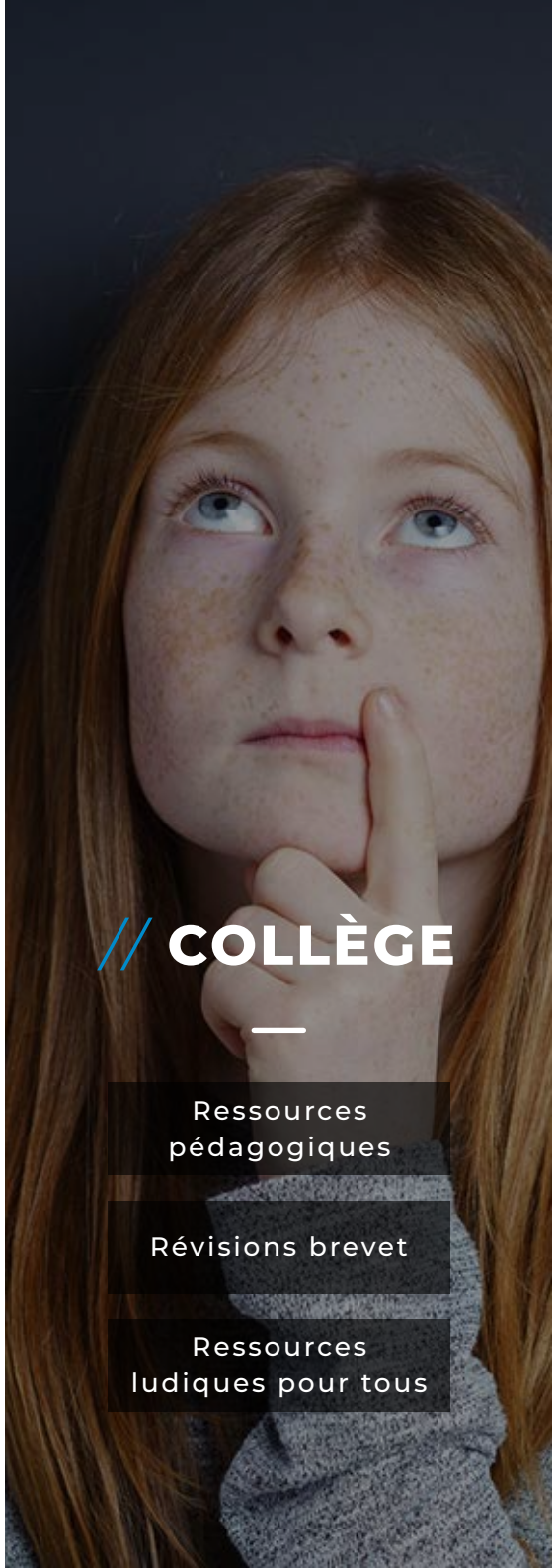

// COLLÈGE

Ressources pédagogiques

Révisions brevet

Ressources ludiques pour tous

// LYCÉE

Général

Technologique

Professionnel

// MATERNELLE

// MATERNELLE
RESSOURCES PÉDAGOGIQUES

- Toutes les matières -

Fiches d'activités

- **DESSINE-MOI UNE HISTOIRE**
- **LA MATERNELLE DE MOUSTACHE**
  Fiches et outils à rechercher via l'abécédaire

- Langue des signes -

Pour ceux qui souhaitent profiter de ce temps pour s'initier à de nouveaux langages, en suivant ce lien vous trouverez des sites gratuits pour découvrir et faire découvrir la langue des signes.

- Classes virtuelles -

Ces outils peuvent aussi permettre à vos enfants d'organiser des « récré virtuelles » à 2, 3 ou 5 pour maintenir les contacts avec leurs camarades de classe ou d'activités extra-scolaires. Le maintien du lien social est important surtout si la période de confinement dure.

- **GOOGLE CLASSROOM**
  Application téléchargeable sur iOS et Android
- **KLASSROOM**
  Application téléchargeable sur iOS et Android
- **ZOOM CLOUD MEETINGS**
  Application téléchargeable sur iOS et Android
- **HANGOUT MEET DE GOOGLE**
  Application téléchargeable sur iOS et Android
- **KIPOYA**
  Cette application vous permet de bloquer le smartphone de votre enfant jusqu'à la validation d'exercices scolaires que vous aurez préalablement définis. En accès gratuit pendant le confinement.
- **SKYPE**
  Application téléchargeable sur iOS et Android
- **SOLIDARITÉ TECH**
  L'association EdTech France fédère 250 entreprises françaises travaillant dans le numérique éducatif. Elle a mis en ligne une plateforme de solidarité qui liste l'ensemble des ressources numériques mises à disposition gratuitement pour aider les acteurs éducatifs, les parents et les enfants à faire face à cette situation de confinement.

  On peut choisir sa catégorie en fonction de son profil : ici l'accès pour les parents.

  Il y a beaucoup d'informations et il est parfois difficile de s'y retrouver, mais c'est une belle initiative.

// MATERNELLE
RESSOURCES LUDIQUES

MATERNELLE // Ressources ludiques

- **MY LITTLE KIDS**
  // Plusieurs idées d'activités
  // Et une boîte à ennui :
  des petits papiers à découper avec plein d'activités et mettre dans une boîte

- **LES MERCREDIS SOUS LA PLUIE**
  Nombreuses activités manuelles

- **BUBBLEMAG**
  Activités et podcasts

- **THE DAD LAB**
  La science par des expériences simples et ludiques
  mais aussi des jeux à créer avec les enfants.
  Il y a un site Internet et une chaîne Youtube

- **LUDIKID**
  Sur Pinterest plein de "tableaux" sur différentes thématiques

- **ACTIF POUR LA VIE**
  Pour maintenir une activité sportive pour les enfants de 1 à 12 ans (il faut créer un compte)

- **TOUKTOUK MAGAZINE**
  Magazine en abonnement normalement mais gratuit pendant la crise sanitaire. Il suffit de s'inscrire par mail pour recevoir un kit gratuitement. Pour les 3-7 ans
  Sensibilise à la diversité culturelle, aux notions écocitoyennes et à la culture française

- **BAYAM** *(éditions bayard)*
  Application à télécharger - Espace de créativité et de découvertes pour les enfants de 3 à 10 ans.

- **AUDIBLE**
  Accès gratuit à des livres audio

- **FRANCE INTER**
  Une Histoire et Oli
  Pour les 5-7 ans

- **RADIO CLASSIQUE**
  Des histoires en musiques

- **UN JOUR UN JEU**
  Jeux, livres, musiques, loisirs, activités pour les enfants.

// PRIMAIRE

• FRANCE 4

RAPPEL | Du lundi au vendredi des cours sont donnés par des professeurs de l'Éducation nationale :

// 9h - 10h pour les CP - CE1 :
30 min de lecture & 30 min de maths

// 11h - 12h « La maison Lumni » pour les 8-12 ans
et plus spécifiquement pour les CM1 - CM2

// 14h - 15h pour les collégiens :
30 min de français & 30 min de maths

// 15h - 16h pour les lycéens
(notamment les premières et les terminales) :
1h de Français, Maths, Histoire-Géo, Anglais ou Philo

// PRIMAIRE
RESSOURCES PÉDAGOGIQUES

- Toutes les matières -

Enseignement à distance

- **CNED**
  Service d'enseignement public en ligne de l'Education nationale réservé aux élèves ne pouvant pas suivre leur scolarité en milieu scolaire (ayant une dérogation). Pendant la crise sanitaire le CNED est ouvert à tous.

Manuels numériques

De nombreux éditeurs ont ouvert l'accès à leurs manuels au format numérique. Certains sont accessibles par la plateforme ENT (Environnement Numérique de Travail) de l'Education nationale. Si vous y accédez par ENT téléchargez le manuel sur votre ordinateur. Cela vous évitera les encombrements d'accès sur internet à certaines heures.

- **GROUPE EDITIS :**
  Bordas, Le Robert, Nathan, Retz
- **GROUPE HACHETTE :**
  Éditions Didier, Foucher, Hachette Éducation, Hatier, Istr
- **BELIN**
- **LA LIBRAIRIE DES ÉCOLES**
  Il faut cliquer sur « Feuilleter » pour avoir accès aux manuels en ligne gratuitement

- Toutes les matières -

Fiches ou cahiers d'exercices

- **SOUTIEN 67**
- **MAXICOURS** *(gratuit de 9h à 17h)*
- **FÉE DES ÉCOLES**
- **LUTIN BAZAR** *(jeux et fiches)*
- **PROFISSIME** *(jeux et fiches)*
- **LE CARTABLE FANTASTIQUE** *(pour les enfants ayant un trouble dyspraxique)*
- **DYS-POSITIF** *(pour les élèves « dys »)*
  Il faut adhérer à l'association pour accéder aux ressources – Accès payant

Exercices en ligne

- **MAXICOURS** *(gratuit de 9h à 17h)*
- **JEUX PÉDAGO**
- **ORTHOLUD** *(pour la conjugaison)*
- **LE CARTABLE FANTASTIQUE**
  (pour les enfants ayant un trouble dyspraxique)

- Toutes les matières -

Plateformes éducatives et vidéos

- **LUMNI***
  La plateforme éducative de l'audiovisuel public accessible à tous et développée en partenariat avec l'Éducation nationale
- **EDUC'ARTE***
  Plateforme éducative d'Arte accessible aux enseignants et à leurs classes
- **RÉSEAU CANOPÉ**
  Le Réseau Canopé met à disposition des ressources pédagogiques habituellement réservées aux enseignants, pour travailler à la maison. Notamment sur les fondamentaux. À découvrir !
- **MAXICOURS** *(gratuit de 9h à 17h)*
- **LES COLLECTIONS *« IL ÉTAIT UNE FOIS… »***
  De nombreux épisodes sont disponibles sur Youtube. Vous trouverez notamment les collections pédagogiques utiles et intéressantes suivantes :
  - *« Il était une fois… la vie »*
  - *« Il était une fois… les découvreurs »*
  - *« Il était une fois… les explorateurs »*
  - *« Il était une fois… l'espace »*
  - *« Il était une fois… notre terre »*
- **COLLECTION *« C'EST PAS SORCIER »***

** L'ensemble des programmes de Lumni et Educarte seront également accessibles sur L'application Radio France dans la rubrique « Nation apprenante »*

- Français -

Livres numériques

- **SONDO**
  Il faut créer un compte pour avoir l'accès gratuit aux ressources
- **EBOOKGRATUIT**
  Il faut cliquer sur la rubrique « catégorie de livres » pour chercher des livres spécifiques
- **LIVRES POUR TOUS**
- **BIBLIOTHÈQUE NUMÉRIQUE TV5 MONDE**

Livres audio

- **SONDO**
- **LITTÉRATURE AUDIO**
  Il faut avoir une idée précise de ce qu'on cherche car l'interface n'est pas intuitive
- **AUDIOCITE**
- **BIBLIBOOM**
  Il y a une recherche par « genre littéraire »

- *Mathématiques* -

Fiches et exercices en ligne

- **GÉNÉRATION 5**
- **CALCUL@TICE**
- **LE MATOU MATHEUX**
  Il faut être équipé d'Adobe Flash
- **MATHADOR**
  Très bien fait
- **KHAN ACADEMY**
  Il faut créer un compte
- **LES INGÉNIAUX**
  Ils viennent de mettre en ligne un atelier de programmation Scratch

- *Physique-Chimie & SVT* -

Exercices en ligne

- **PPCL**
- **KHAN ACADEMY**

Plateforme éducative et vidéos

- **JEULIN**
  Mise à disposition gratuite des ressources numériques jusqu'au 30 juin 2020.

  Plus d'informations sur le site. Pour en bénéficier, cliquez sur MON COMPTE et saisissez les codes suivants :
  - Identifiant / Email : pn2020
  - Mot de passe : pn2020

- **LES COLLECTIONS *« IL ÉTAIT UNE FOIS… »***
  De nombreux épisodes sont disponibles sur Youtube. Vous trouverez notamment les collections pédagogiques utiles et intéressantes suivantes :
  - *« Il était une fois… la vie »*
  - *« Il était une fois… les découvreurs »*
  - *« Il était une fois… les explorateurs »*
  - *« Il était une fois… l'espace »*
  - *« Il était une fois… notre terre »*

- **COLLECTION *« C'EST PAS SORCIER »***

- Langue des signes -

Pour ceux qui souhaitent profiter de ce temps pour s'initier à de nouveaux langages, en suivant ce lien vous trouverez des sites gratuits pour découvrir et faire découvrir la langue des signes.

- Classes virtuelles -

Ces outils peuvent aussi permettre à vos enfants d'organiser des « récré virtuelles » à 2, 3 ou 5 pour maintenir les contacts avec leurs camarades de classe ou d'activités extra-scolaires. Le maintien du lien social est important surtout si la période de confinement dure.

- **GOOGLE CLASSROOM**
  Application téléchargeable sur iOS et Android
- **KLASSROOM**
  Application téléchargeable sur iOS et Android
- **ZOOM CLOUD MEETINGS**
  Application téléchargeable sur iOS et Android
- **HANGOUT MEET DE GOOGLE**
  Application téléchargeable sur iOS et Android
- **KIPOYA**
  Cette application vous permet de bloquer le smartphone de votre enfant jusqu'à la validation d'exercices scolaires que vous aurez préalablement définis. En accès gratuit pendant le confinement.

- **SKYPE**
  Application téléchargeable sur iOS et Android
- **SOLIDARITÉ TECH**
  L'association EdTech France fédère 250 entreprises françaises travaillant dans le numérique éducatif. Elle a mis en ligne une plateforme de solidarité qui liste l'ensemble des ressources numériques mises à disposition gratuitement pour aider les acteurs éducatifs, les parents et les enfants à faire face à cette situation de confinement.

  On peut choisir sa catégorie en fonction de son profil : ici l'accès pour les parents.

  Il y a beaucoup d'informations et il est parfois difficile de s'y retrouver, mais c'est une belle initiative.

// PRIMAIRE
RESSOURCES LUDIQUES

PRIMAIRE // Ressources ludiques

- **MY LITTLE KIDS**
  // Plusieurs idées d'activités
  // Et une boîte à ennui :
  des petits papiers à découper avec plein d'activités et mettre dans une boîte

- **LES MERCREDIS SOUS LA PLUIE**
  Nombreuses activités manuelles

- **CLUB MATH & MAGIE DOMINIQUE SOUDER**

- **LUDIKID**
  Sur Pinterest plein de "tableaux" sur différentes thématiques

- **ACTIF POUR LA VIE**
  Pour maintenir une activité sportive pour les enfants
  de 1 à 12 ans (il faut créer un compte)

- **PLAYBAC PRESSE**
  15 jours d'abonnement gratuit pour les 7-17 ans

- **BAYAM** *(éditions bayard)*
  Application à télécharger - Espace de créativité et de découvertes pour les enfants de 3 à 10 ans.

- **DARGAUD - BD**

- **AUDIBLE**
  Accès gratuit à des livres audio

- **FRANCE INTER**
  - Les Odyssées
  Des sujets traités en 15 minutes environ
  (pour les 7-12 ans)
  - Une Histoire et Oli
  Pour les 5-7 ans

- **RADIOLINE - Les petits curieux**
  Une question une réponse en moins d'une minute pour les enfants de 7 à 12 ans

- **FRANCE INFO**
  Salut l'info - l'info expliquée aux enfants de 7 à 11 ans

- **LE LOUVRE**

- **LES PETITS M'O**
  À la découverte des œuvres des musées d'Orsay et de l'Orangerie dispersées dans Paris

- **UN JOUR UN JEU**
  Jeux, livres, musiques, loisirs, activités pour les enfants.

// COLLÈGE

• FRANCE 4

RAPPEL | Du lundi au vendredi des cours sont donnés par des professeurs de l'Éducation nationale :

// 9h - 10h pour les CP - CE1 :
30 min de lecture & 30 min de maths

// 11h - 12h « La maison Lumni » pour les 8-12 ans
et plus spécifiquement pour les CM1 - CM2

// 14h - 15h pour les collégiens :
30 min de français & 30 min de maths

// 15h - 16h pour les lycéens
(notamment les premières et les terminales) :
1h de Français, Maths, Histoire-Géo, Anglais ou Philo

// COLLÈGE
RESSOURCES PÉDAGOGIQUES

- Toutes les matières -

Enseignement à distance

- **CNED**
  Service d'enseignement public en ligne de l'Education nationale réservé aux élèves ne pouvant pas suivre leur scolarité en milieu scolaire (ayant une dérogation). Pendant la crise sanitaire le CNED est ouvert à tous.

Manuels numériques

De nombreux éditeurs ont ouvert l'accès à leurs manuels au format numérique. Certains sont accessibles par la plateforme ENT (Environnement Numérique de Travail) de l'Education nationale. Si vous y accédez par ENT téléchargez le manuel sur votre ordinateur. Cela vous évitera les encombrements d'accès sur internet à certaines heures.

- **GROUPE EDITIS :** *Bordas, Le Robert, Nathan, Retz*
- **GROUPE ALBIN MICHEL :** *Delagrave, Magnard et Vuibert*
- **GROUPE HACHETTE :** *éditions Didier, Foucher, Hachette Éducation, Hatier, Istr*
- **BELIN**
- **LE LIVRE SCOLAIRE**
- **LA LIBRAIRIE DES ÉCOLES**

Fiches ou cahiers d'exercices

- **MAXICOURS** *(gratuit de 9h à 17h)*

COLLÈGE // Ressources pédagogiques

- Toutes les matières -

Exercices en ligne

- **MAXICOURS** *(gratuit de 9h à 17h)*
- **JEUX PÉDAGO**
- **AFTERCLASSE**
- **QUIZLET** *(un outil pour créer ses listes de vocabulaire et de définition)*
  - Outil très apprécié des élèves

Plateformes éducatives et vidéos

- **LUMNI***
  La plateforme éducative de l'audiovisuel public accessible à tous et développée en partenariat avec l'Éducation nationale
- **EDUC'ARTE***
  Plateforme éducative d'Arte accessible aux enseignants et à leurs classes
- **RÉSEAU CANOPÉ**
  Le Réseau Canopé met à disposition des ressources pédagogiques habituellement réservées aux enseignants, pour travailler à la maison. Notamment sur les fondamentaux. à découvrir !
- **LES COLLECTIONS *« IL ÉTAIT UNE FOIS… »***
  De nombreux épisodes sont disponibles sur Youtube. Vous trouverez notamment les collections pédagogiques utiles et intéressantes suivantes :
  - *« Il était une fois… l'homme »*
  - *« Il était une fois… l'histoire »*
- **COLLECTION *« C'EST PAS SORCIER »***

** L'ensemble des programmes de Lumni et Educarte seront également accessibles sur L'application Radio France dans la rubrique « Nation apprenante »*

COLLÈGE // Ressources pédagogiques

- Français -

Livres numériques

- **SONDO**
- **EBOOKGRATUIT**
- **LIVRES POUR TOUS**
- **GALLICA**
  Accès direct aux ressources ici
- **BIBLIOTHÈQUE NUMÉRIQUE TV5 MONDE**

Livres audio

- **SONDO**
- **LITTÉRATURE AUDIO**
- **AUDIOCITE**
- **BIBLIBOOM**
- **BIBLIOTHÈQUE SONORE D'EVREUX**
  (livres audio en libre accès pour les enfants et adolescents en situation de handicap)

- Anglais -

Application sur téléphone

- **IRVY THE CAT**
  Pour apprendre les verbes irréguliers
  - Application téléchargeable sur App Store

- Histoire Géographie -

Manuels numériques

- **FONDATION ARISTOTE**
  Manuels d'histoire et géographie pour les 5ème, 4ème et 3ème
  - En accès gratuit

- Mathématiques -

Fiches, cahiers d'exercices et vidéos

- **MATHSENLIGNE**
- **PYROMATHS**
  Le site de Pyromaths vous permet de générer une fiche d'exercices avec le corrigé sur une page à part au format pdf sans installer aucun programme sur votre ordinateur. Il vous suffit juste de disposer d'un lecteur pdf.
- **GÉNÉRATION 5** *(livre d'exercices)*
- **MATHENPOCHE :** - Pour les 6ème - Pour les 5ème - Pour les 4ème - Pour les 3ème
- **LE MATOU MATHEUX**
- **CALCUL@TICE**
- **MATHADOR**
- **KHAN ACADEMY**
- **LE CARTABLE FANTASTIQUE** *(pour les enfants ayant un trouble dyspraxique)*
- **MATHS ET TIQUES D'YVAN MONKA** - Chaîne Youtube
  m@ths et tiques, c'est une chaîne YouTube : des cours de maths en vidéo pour aider à mieux comprendre.
  C'est aussi un site : des cours complets, des exercices, des curiosités...

- *Physique-Chimie & SVT* -

Exercices en ligne

- **PPCL**
- **KHAN ACADEMY**

Plateformes éducatives et vidéos

- **JEULIN**
  Mise à disposition gratuite des ressources numériques jusqu'au 30 juin 2020.

  Plus d'informations sur le site. Pour en bénéficier, cliquez sur MON COMPTE et saisissez les codes suivants :
  - Identifiant / Email : pn2020
  - Mot de passe : pn2020

- **LES COLLECTIONS *« IL ÉTAIT UNE FOIS… »***
  De nombreux épisodes sont disponibles sur Youtube. Vous trouverez notamment les collections pédagogiques utiles et intéressantes suivantes :
  - *« Il était une fois… la vie »*
  - *« Il était une fois… les découvreurs »*
  - *« Il était une fois… les explorateurs »*
  - *« Il était une fois… l'espace »*
  - *« Il était une fois… notre terre »*

- **COLLECTION *« C'EST PAS SORCIER »***

- Langue des signes -

Pour ceux qui souhaitent profiter de ce temps pour s'initier à de nouveaux langages, en suivant ce lien vous trouverez des sites gratuits pour découvrir et faire découvrir la langue des signes.

- Classes virtuelles -

Ces outils peuvent aussi permettre à vos enfants d'organiser des « récré virtuelles » à 2, 3 ou 5 pour maintenir les contacts avec leurs camarades de classe ou d'activités extra-scolaires. Le maintien du lien social est important surtout si la période de confinement dure.

- **GOOGLE CLASSROOM**
  Application téléchargeable sur iOS et Android
- **KLASSROOM**
  Application téléchargeable sur iOS et Android
- **ZOOM CLOUD MEETINGS**
  Application téléchargeable sur iOS et Android
- **HANGOUT MEET DE GOOGLE**
  Application téléchargeable sur iOS et Android
- **KIPOYA**
  Cette application vous permet de bloquer le smartphone de votre enfant jusqu'à la validation d'exercices scolaires que vous aurez préalablement définis. En accès gratuit pendant le confinement.

- **SKYPE**
  Application téléchargeable sur iOS et Android
- *SOLIDARITÉ TECH*
  L'association EdTech France fédère 250 entreprises françaises travaillant dans le numérique éducatif. Elle a mis en ligne une plateforme de solidarité qui liste l'ensemble des ressources numériques mises à disposition gratuitement pour aider les acteurs éducatifs, les parents et les enfants à faire face à cette situation de confinement.

  On peut choisir sa catégorie en fonction de son profil : ici l'accès pour les parents.

  Il y a beaucoup d'informations et il est parfois difficile de s'y retrouver, mais c'est une belle initiative.

COLLÈGE // Ressources pédagogiques

Révision de brevet 3e

- Toutes les matières -

Plateformes éducatives

- **LUMNI***
  La plateforme éducative de l'audiovisuel public accessible à tous et développée en partenariat avec l'Éducation nationale
- **EDUC'ARTE***
  Plateforme éducative d'Arte accessible aux enseignants et à leurs classes
- **RÉSEAU CANOPÉ**
  Le Réseau Canopé met à disposition des ressources pédagogiques habituellement réservées aux enseignants, pour travailler à la maison. Notamment sur les fondamentaux. à découvrir !

Fiches et exercices en ligne

- **BREVET DES COLLÈGES**
- **KHAN ACADEMY**

** L'ensemble des programmes de Lumni et Educarte seront également accessibles sur L'application Radio France dans la rubrique « Nation apprenante »*

// COLLÈGE
RESSOURCES LUDIQUES

COLLÈGE // Ressources ludiques

- **CLUB MATH & MAGIE DOMINIQUE SOUDER**

- **LES INGÉNIAUX**
  Ils viennent de mettre en ligne un atelier de programmation Scratch

- **ACTIF POUR LA VIE**
  Pour maintenir une activité sportive pour les enfants de 1 à 12 ans (il faut créer un compte)

- **PLAYBAC PRESSE**
  15 jours d'abonnement gratuit pour les 7-17 ans

- **DARGAUD - BD**

- **AUDIBLE**
  Accès gratuit à des livres audio

- **FRANCE INTER**
  - Les Odyssées
  Des sujets traités en 15 minutes environ (pour les 7-12 ans)

- **RADIOLINE - Les petits curieux**
  Une question une réponse en moins d'une minute pour les enfants de 7 à 12 ans

- **UN JOUR UN JEU**
  Jeux, livres, musiques, loisirs, activités pour les enfants.

// LYCÉE

// LYCÉE GÉNÉRAL
RESSOURCES PÉDAGOGIQUES

• FRANCE 4

RAPPEL | Du lundi au vendredi des cours sont donnés par des professeurs de l'Éducation nationale :

// 9h - 10h pour les CP - CE1 :
30 min de lecture & 30 min de maths

// 11h - 12h « La maison Lumni » pour les 8-12 ans
et plus spécifiquement pour les CM1 - CM2

// 14h - 15h pour les collégiens :
30 min de français & 30 min de maths

// 15h - 16h pour les lycéens
(notamment les premières et les terminales) :
1h de Français, Maths, Histoire-Géo, Anglais ou Philo

- Toutes les matières -

Enseignement à distance

- **CNED**
  Service d'enseignement public en ligne de l'Education nationale réservé aux élèves ne pouvant pas suivre leur scolarité en milieu scolaire (ayant une dérogation). Pendant la crise sanitaire le CNED est ouvert à tous.

Manuels numériques

De nombreux éditeurs ont ouvert l'accès à leurs manuels au format numérique. Certains sont accessibles par la plateforme ENT (Environnement Numérique de Travail) de l'Education nationale. Si vous y accédez par ENT téléchargez le manuel sur votre ordinateur. Cela vous évitera les encombrements d'accès sur internet à certaines heures.

- **GROUPE ALBIN MICHEL :** *Delagrave, Magnard et Vuibert*
- **GROUPE HACHETTE :** *éditions Didier, Foucher, Hachette Éduion, Hatier, Istr*
- **BELIN**
- **LE LIVRE SCOLAIRE**
- **LA LIBRAIRIE DES ÉCOLES**

- Toutes les matières -

Exercices en ligne

- **MAXICOURS** *(gratuit de 9h à 17h)*
- **JEUX PÉDAGO**
- **AFTERCLASSE**
- **QUIZLET** *(un outil pour créer ses listes de vocabulaire et de définition) - Outil très apprécié des élèves*

Plateformes éducatives

- **LUMNI***
  La plateforme éducative de l'audiovisuel public accessible à tous et développée en partenariat avec l'Éducation nationale
- **EDUC'ARTE***
  Plateforme éducative d'Arte accessible aux enseignants et à leurs classes
- **RÉSEAU CANOPÉ**
  Le Réseau Canopé met à disposition des ressources pédagogiques habituellement réservées aux enseignants, pour travailler à la maison. Notamment sur les fondamentaux. à découvrir !
- **MAXICOURS** *(gratuit de 9h à 17h)*

** L'ensemble des programmes de Lumni et Educarte seront également accessibles sur L'application Radio France dans la rubrique « Nation apprenante »*

- Français -

Livres numériques

- **SONDO**
- **EBOOKGRATUIT**
- **LIVRES POUR TOUS**
- **GALLICA**
- **BIBLIOTHÈQUE NUMÉRIQUE TV5 MONDE**

Livres audio

- **SONDO**
- **LITTÉRATURE AUDIO**
- **AUDIOCITE**
- **BIBLIBOOM**

- Anglais -

Application sur téléphone

- **IRVY THE CAT**
  Pour apprendre les verbes irréguliers
  - Application téléchargeable sur App Store

- Mathématiques -

Fiches ou cahiers d'exercices

- **MATHSENLIGNE**
- **PYROMATHS**

Exercices en ligne et vidéos

- **KHAN ACADEMY**
- **LE MATOU MATHEUX** *(2e uniquement)*
- **MATHS ET TIQUES D'YVAN MONKAV** *- Chaine Youtube*

- Physique-Chimie & SVT -

Exercices en ligne

- **PPCL**
- **KHAN ACADEMY**

Plateforme éducative et vidéos

- **JEULIN**
- **COLLECTION *« C'EST PAS SORCIER »*** *De nombreux épisodes sont disponibles sur Youtube*

- Langue des signes -

Pour ceux qui souhaitent profiter de ce temps pour s'initier à de nouveaux langages, en suivant ce lien vous trouverez des sites gratuits pour découvrir et faire découvrir la langue des signes.

- Classes virtuelles -

- **GOOGLE CLASSROOM**
  Application téléchargeable sur iOS et Android
- **KLASSROOM**
  Application téléchargeable sur iOS et Android
- **ZOOM CLOUD MEETINGS**
  Application téléchargeable sur iOS et Android
- **HANGOUT MEET DE GOOGLE**
  Application téléchargeable sur iOS et Android
- **KIPOYA**
  Cette application vous permet de bloquer le smartphone de votre enfant jusqu'à la validation d'exercices scolaires que vous aurez préalablement définis. En accès gratuit pendant le confinement.
- **SKYPE**
  Application téléchargeable sur iOS et Android
- **SOLIDARITÉ TECH**
  L'association EdTech France fédère 250 entreprises françaises travaillant dans le numérique éducatif. Elle a mis en ligne une plateforme de solidarité qui liste l'ensemble des ressources numériques mises à disposition gratuitement pour aider les acteurs éducatifs, les parents et les enfants à faire face à cette situation de confinement.

  On peut choisir sa catégorie en fonction de son profil : ici l'accès pour les parents.

  Il y a beaucoup d'informations et il est parfois difficile de s'y retrouver, mais c'est une belle initiative.

// LYCÉE TECHNOLOGIQUE
RESSOURCES PÉDAGOGIQUES

• FRANCE 4

RAPPEL | Du lundi au vendredi des cours sont donnés par des professeurs de l'Éducation nationale :

// 9h - 10h pour les CP - CE1 :
30 min de lecture & 30 min de maths

// 11h - 12h « La maison Lumni » pour les 8-12 ans
et plus spécifiquement pour les CM1 - CM2

// 14h - 15h pour les collégiens :
30 min de français & 30 min de maths

// 15h - 16h pour les lycéens
(notamment les premières et les terminales) :
1h de Français, Maths, Histoire-Géo, Anglais ou Philo

- Toutes les matières -

Enseignement à distance

- **CNED**
  Service d'enseignement public en ligne de l'Education nationale réservé aux élèves ne pouvant pas suivre leur scolarité en milieu scolaire (ayant une dérogation). Pendant la crise sanitaire le CNED est ouvert à tous.

Manuels numériques

De nombreux éditeurs ont ouvert l'accès à leurs manuels au format numérique. Certains sont accessibles par la plateforme ENT (Environnement Numérique de Travail) de l'Education nationale. Si vous y accédez par ENT téléchargez le manuel sur votre ordinateur. Cela vous évitera les encombrements d'accès sur internet à certaines heures.

- **GROUPE ALBIN MICHEL :**
  Delagrave, Magnard et Vuibert
- **GROUPE HACHETTE :**
  Éditions Didier, Foucher, Hachette Éducation, Hatier, Istr
- **BELIN**
- **LA LIBRAIRIE DES ÉCOLES**

- Toutes les matières -

Fiches et exercices en ligne

- **MAXICOURS** *(gratuit de 9h à 17h)*
- **QUIZLET** *(un outil pour créer ses listes de vocabulaire et de définition)*
  - Outil très apprécié des élèves

Plateformes éducatives et vidéos

- **LUMNI***
  La plateforme éducative de l'audiovisuel public accessible à tous et développée en partenariat avec l'Éducation nationale
- **EDUC'ARTE***
  Plateforme éducative d'Arte accessible aux enseignants et à leurs classes
- **RÉSEAU CANOPÉ**
  Le Réseau Canopé met à disposition des ressources pédagogiques habituellement réservées aux enseignants, pour travailler à la maison. Notamment sur les fondamentaux. à découvrir !
- **MAXICOURS** *(gratuit de 9h à 17h)*

** L'ensemble des programmes de Lumni et Educarte seront également accessibles sur L'application Radio France dans la rubrique « Nation apprenante »*

LYCÉE TECHNOLOGIQUE // Ressources pédagogiques

- Mathématiques -

Plateformes éducatives et vidéos

- **MATHS ET TIQUES D'YVAN MONKAV** - *Chaine Youtube*
- **KHAN ACADEMY**

- Physique-Chimie & SVT -

plateformes éducatives, exercices en lignes et vidéos

- **PPCL**
- **KHAN ACADEMY**
- **COLLECTION *« C'EST PAS SORCIER »***
  De nombreux épisodes sont disponibles sur Youtube

- Français -

Livres numériques

- **SONDO**
- **EBOOKGRATUIT**
- **LIVRES POUR TOUS**
- **GALLICA**
- **BIBLIOTHÈQUE NUMÉRIQUE TV5 MONDE**

Livres audio

- **SONDO**
- **LITTÉRATURE AUDIO**
- **AUDIOCITE**
- **BIBLIBOOM**

- Langue des signes -

Pour ceux qui souhaitent profiter de ce temps pour s'initier à de nouveaux langages, en suivant ce lien vous trouverez des sites gratuits pour découvrir et faire découvrir la langue des signes.

- Classes virtuelles -

- **GOOGLE CLASSROOM**
  Application téléchargeable sur iOS et Android
- **KLASSROOM**
  Application téléchargeable sur iOS et Android
- **ZOOM CLOUD MEETINGS**
  Application téléchargeable sur iOS et Android
- **HANGOUT MEET DE GOOGLE**
  Application téléchargeable sur iOS et Android
- **KIPOYA**
  Cette application vous permet de bloquer le smartphone de votre enfant jusqu'à la validation d'exercices scolaires que vous aurez préalablement définis. En accès gratuit pendant le confinement.

- **SKYPE**
  Application téléchargeable sur iOS et Android
- *SOLIDARITÉ TECH*
  L'association EdTech France fédère 250 entreprises françaises travaillant dans le numérique éducatif. Elle a mis en ligne une plateforme de solidarité qui liste l'ensemble des ressources numériques mises à disposition gratuitement pour aider les acteurs éducatifs, les parents et les enfants à faire face à cette situation de confinement.

  On peut choisir sa catégorie en fonction de son profil : ici l'accès pour les parents.

  Il y a beaucoup d'informations et il est parfois difficile de s'y retrouver, mais c'est une belle initiative.

// LYCÉE PROFESSIONNEL
RESSOURCES PÉDAGOGIQUES

• FRANCE 4

RAPPEL | Du lundi au vendredi des cours sont donnés par des professeurs de l'Éducation nationale :

// 9h - 10h pour les CP - CE1 :
30 min de lecture & 30 min de maths

// 11h - 12h « La maison Lumni » pour les 8-12 ans
et plus spécifiquement pour les CM1 - CM2

// 14h - 15h pour les collégiens :
30 min de français & 30 min de maths

// 15h - 16h pour les lycéens
(notamment les premières et les terminales) :
1h de Français, Maths, Histoire-Géo, Anglais ou Philo

- Toutes les matières -

Enseignement à distance

- **CNED**
  Service d'enseignement public en ligne de l'Education nationale réservé aux élèves ne pouvant pas suivre leur scolarité en milieu scolaire (ayant une dérogation). Pendant la crise sanitaire le CNED est ouvert à tous.

Manuels numériques

De nombreux éditeurs ont ouvert l'accès à leurs manuels au format numérique. Certains sont accessibles par la plateforme ENT (Environnement Numérique de Travail) de l'Education nationale. Si vous y accédez par ENT téléchargez le manuel sur votre ordinateur. Cela vous évitera les encombrements d'accès sur internet à certaines heures.

- **GROUPE ALBIN MICHEL :**
  Delagrave, Magnard et Vuibert
- **GROUPE HACHETTE :**
  Éditions Didier, Foucher, Hachette Éducation, Hatier, Istr
- **BELIN**
- **LA LIBRAIRIE DES ÉCOLES**

- Toutes les matières -

Fiches et exercices en ligne

- **MAXICOURS** *(gratuit de 9h à 17h)*
- **QUIZLET** *(un outil pour créer ses listes de vocabulaire et de définition)*
  - Outil très apprécié des élèves

Plateformes éducatives et vidéos

- **LUMNI***
  La plateforme éducative de l'audiovisuel public accessible à tous et développée en partenariat avec l'Éducation nationale
- **EDUC'ARTE***
  Plateforme éducative d'Arte accessible aux enseignants et à leurs classes
- **RÉSEAU CANOPÉ**
  Le Réseau Canopé met à disposition des ressources pédagogiques habituellement réservées aux enseignants, pour travailler à la maison. Notamment sur les fondamentaux. à découvrir !

** L'ensemble des programmes de Lumni et Educarte seront également accessibles sur L'application Radio France dans la rubrique « Nation apprenante »*

LYCÉE PROFESSIONNEL // Ressources pédagogiques

- Mathématiques -

Plateformes éducatives et vidéos

- **MATHS ET TIQUES D'YVAN MONKAV** - *Chaine Youtube*
- **KHAN ACADEMY**

- Physique-Chimie & SVT -

plateformes éducatives, exercices en lignes et vidéos

- **PPCL**
- **KHAN ACADEMY**
- **JEULIN**
- **COLLECTION *« C'EST PAS SORCIER »***
  De nombreux épisodes sont disponibles sur Youtube

- Français -

Livres numériques

- **SONDO**
- **EBOOKGRATUIT**
- **LIVRES POUR TOUS**
- **GALLICA**
- **BIBLIOTHÈQUE NUMÉRIQUE TV5 MONDE**

Livres audio

- **SONDO**
- **LITTÉRATURE AUDIO**
- **AUDIOCITE**
- **BIBLIBOOM**

- Langue des signes -

Pour ceux qui souhaitent profiter de ce temps pour s'initier à de nouveaux langages, en suivant ce lien vous trouverez des sites gratuits pour découvrir et faire découvrir la langue des signes.

- Classes virtuelles -

- **GOOGLE CLASSROOM**
  Application téléchargeable sur iOS et Android
- **KLASSROOM**
  Application téléchargeable sur iOS et Android
- **ZOOM CLOUD MEETINGS**
  Application téléchargeable sur iOS et Android
- **HANGOUT MEET DE GOOGLE**
  Application téléchargeable sur iOS et Android
- **KIPOYA**
  Cette application vous permet de bloquer le smartphone de votre enfant jusqu'à la validation d'exercices scolaires que vous aurez préalablement définis. En accès gratuit pendant le confinement.

- **SKYPE**
  Application téléchargeable sur iOS et Android
- *SOLIDARITÉ TECH*
  L'association EdTech France fédère 250 entreprises françaises travaillant dans le numérique éducatif. Elle a mis en ligne une plateforme de solidarité qui liste l'ensemble des ressources numériques mises à disposition gratuitement pour aider les acteurs éducatifs, les parents et les enfants à faire face à cette situation de confinement.

  On peut choisir sa catégorie en fonction de son profil : ici l'accès pour les parents.

  Il y a beaucoup d'informations et il est parfois difficile de s'y retrouver, mais c'est une belle initiative.